

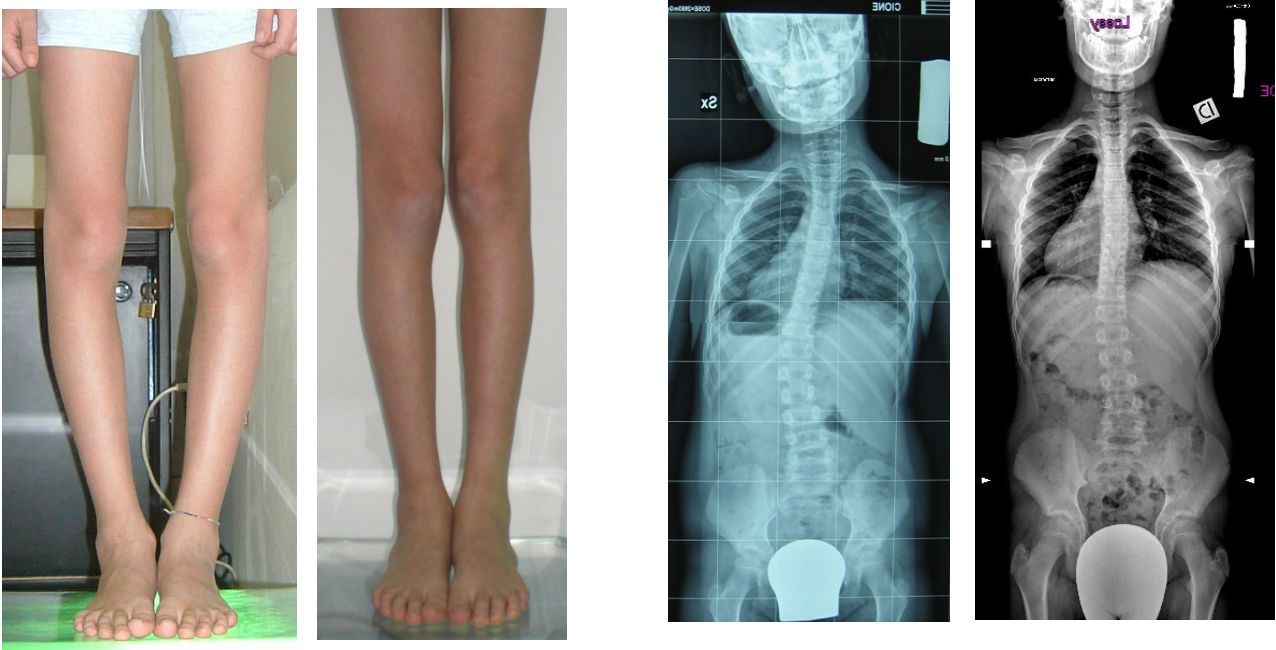

“Riprogrammazione posturale globale”

Dopo 24 mesi di condizionamenti recettoriali le linee miofasciali trovano un nuovo equilibrio, di conseguenza lo scheletro segue.



(copyright dott. A. Fimiani)

Workshop sui tempi e le modalità.

Relatori : CIES-ITALIA

il 24 settembre 2016 a Roma

Hotel dei Congressi Viale Shakespeare 29, ore 9-17.

Iscrizione gratuita ed obbligatoria

Rosa Razzino rosarazzino@gmail.com

Cell 3338602387